

Na Ko Bairi Na Hi Baigana



RATTAN PROFESSIONAL EDUCATION COLLEGE

—COLLEGE OF NURSING—

Under the Management of:

RATTAN GROUP OF INSTITUTIONS

Approved by INC-New Delhi, PNRC-Chandigarh & Punjab Govt.
Affiliated to Baba Farid University of Health Sciences, Faridkot, Punjab

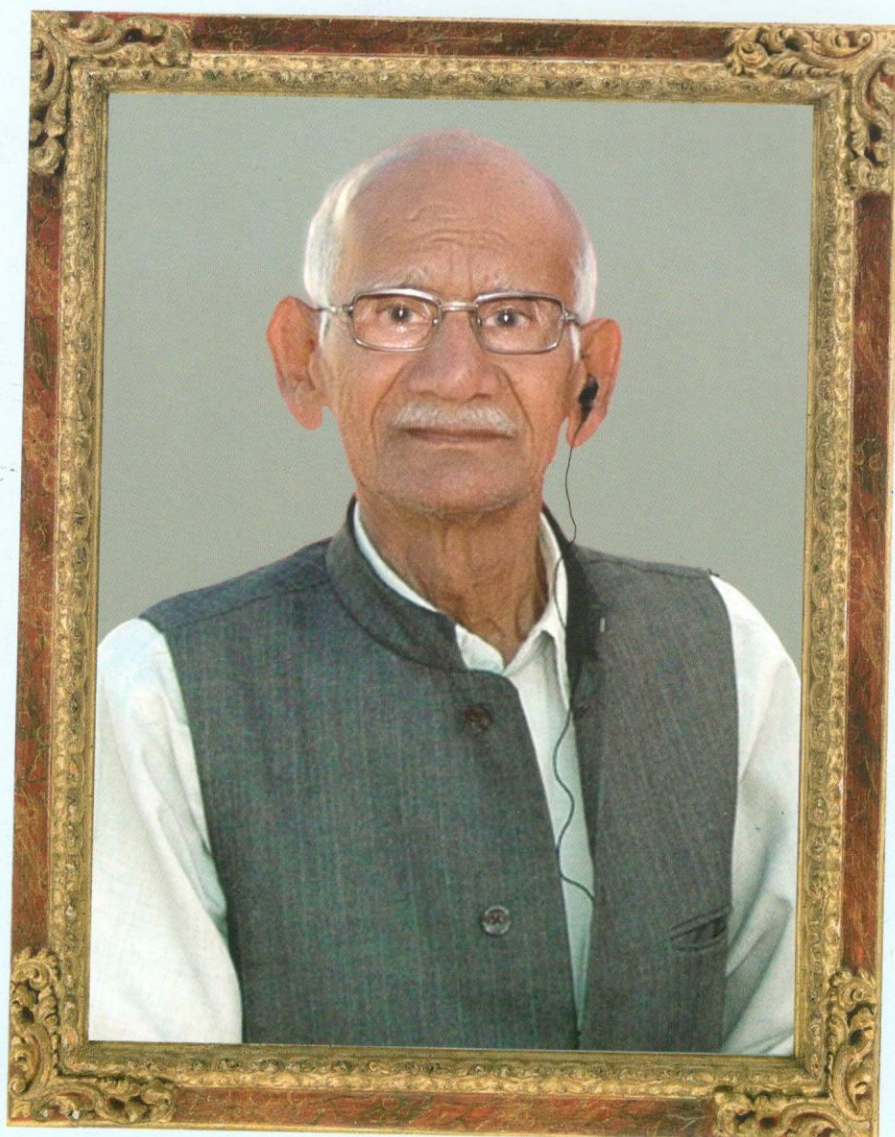

Late Sh. Rattan Lal Aggarwal
(26-06-1926 to 10-02-2013)

— Our Patron —

Late Sh. Rattan Lal Aggarwal was the founder Chairman of Rattan Group of Institutions Mohali, Saraswati Group of College, Gharuna (Mohali) and B.S.H. Arya Sr. Sec. School, Sohana, (Mohali). His indomitable spirit turned a vision into reality continues to inspire us to carry on his legacy in Educational Institutions.

Message from The Chairman's Desk



Sh.Sunder Lal Aggarwal, Chairman

“RPEC” will provide a student with World Class qualifications that will put you to a Better Place in Life”

The drive to learn is as any other drive. It begins earlier and last longer. Learning is at once deeply personal and inherently social, it connects us not just to knowledge in abstract but to each other.

Rattan Professional Education College has grown from strength to strength and has captured its prime place among nursing colleges in Punjab. Institution has done well in all spheres of activities, while maintaining the quality of education being imparted to students.

“Don't take rest after first victory because if you fail in second,

More lips are waiting to say that your first victory was luck.”

With same philosophy the effort put in by one and all to bring the college to fore front is truly commendable. Students gained recognition in various academic and extra-curricular activities. Our faculty invests their expertise within the walls of Rattan Professional Education College and beyond – local, regional and national levels to drive advancements in nursing.

MESSAGE



Smt. Palak Aggarwal
General Secretary

Nursing is a noblest of all profession and in immense demand globally, offering a highly rewarding carrier. Rattan Professional Education College aims to train dedicated and expert nurses capable of contributing towards the development of emerging health care system in public and private health care organizations, as well as community services.

Our significantly well infrastructured institution imparts high quality professional education to young and aspiring candidates who have decided themselves to be efficient nurses and also meet the acute shortage of qualified and skilled nursing man power.

**“Dream is not that which you see while sleeping,
It is something that does not let you sleep.”**

With this scholarly thought we dreamt to have a nursing institute with best of everything for which Rattan Professional Education College family is working untiringly.

Rattan Professional Education College of Nursing was established in 1997 by Rattan Professional Education Society (Regd). The institute has been imparting education in ANM, GNM, B.Sc. Nursing (Basic & Post Basic) and M.Sc. Nursing Courses and is further expanding.

Our students are exposed to various multi-speciality hospitals to get clinical training. The institute intends to provide excellent Nursing Services to the community. The institute has a very ultra modern Wi-fi Campus, Library, Labs and Computer Lab with all modern facilities to train our students to become one of the best Nurses. Our passed out students have brought glory to our institution with very dedicated services in various hospitals/institutes in India and even abroad.



Dr S.M. Khera, Academic Advisor
Former Principal, RPEC (Bio-Technology)



Dr. Mrs. Indarjit Walia, Nursing Advisor
Former Principal, NINE, PGI Chandigarh

Experience:

- 40 years of teaching B.Sc. & M.Sc. Nursing Course
- Guide for more than half dozen Ph.D. Students
- Short term consultant –WHO, USAID, DANIA
- Chairperson of South East Asia Nursing & Midwifery Educational Institutions
- Core Committee member of committees at INC, Delhi
- Honorary Dean of Nursing Faculty of Baba Farid University of Health Sciences.
- Member of academic committees at IGNOU.

Our aim is to set the best of National and International standard & bring modern Professional techniques in providing health care to people of India. Health is fundamental human right. It can be protected and promoted by appropriate health care delivery system and by active involvement of competent nurses prepared to function at various levels.

The institute prepares Nursing professionals with Post graduate degree in different nursing specialties to function as clinicians, policy makers, teachers, administrators and researchers. The institute also provides Degree Courses, Diploma in Nursing as well as Multipurpose Health Workers training for females so as to prepare Nursing and Midwifery manpower for the various levels of health care delivery system of the country and the world.

The institute has the Faculty with experience to guide Nurses and Midwives at the Doctorate level research, with the purpose to prepare empirical and scholarly data.

INTRODUCTION

Rattan Professional Education Society started a school in the name of B.S.H. Arya High School in 1952 in the village Sohana, Mohali, Punjab with the purpose of providing Education in the backward area. This School has now been upgraded as Senior Secondary School (+2).

The management of Rattan Professional Education Society (Regd.) established a Nursing institute in 1998 for providing best education and training to health professionals so as to facilitate the village communities to form Health & Welfare Committees for raising the health status and solving social economic and allied problems.

The first batch of 50 ANM/MPHW (F) joined 1 year 6 months Diploma Course in the year 1998. During the year 1999, permission for the 3-year General Nursing and Midwifery Course was granted by the Govt. of Punjab, Punjab Nurses Registration Council and Indian Nursing Council with intake of 60 students. The Institute started two year B.Sc. Nursing (Post Basic) course w.e.f. session 2006 and B.Sc. Nursing (Basic) Four Year Course started from 2009. M.Sc. Nursing Course was started in the year 2010 in three Nursing specialties namely Medical Surgical Nursing, Mental Health Nursing & Community Health Nursing.

College of Nursing is located on the outskirts of Mohali in Sec-78, on an 8.5 acre of land. The Infrastructure of the institute comprises of five-storey building equipped with modern facilities. Each floor has spacious classrooms, which are well ventilated. Laboratory section comprises of Microbiology laboratory, Anatomy & Physiology Laboratory, Nutrition laboratory, MCH Laboratory and a community health laboratory.

Computer laboratory is spacious with internet facility. E-Library is available. The institute library is enriched with literature, nursing journals and professional books.



VISION



Principal Ms. Jyoti

College of Nursing at Rattan Group of Institutions envisages to create state of art resources for providing various nursing courses and thus prepare competent nurses for health settings at grass root levels, district hospitals, referral hospitals and specialized hospitals who would considerably be able to contribute in the promotion of health of people and in early diagnoses, appropriate care of sick, and prolong healthful life.

The college would provide conducive learning atmosphere for nursing students to gain professional competencies for undertaking role of nursing teachers, Nursing clinicians, researchers and administrators as well as take up leadership role in policy making at organization, at national and International level. The vision of nursing college is to prepare nursing literature for education and evidence based practice.

OBJECTIVES

College of Nursing intends to produce Nursing Personnels who are competent to:

- Provide competent nursing services at various levels of health Institutes.
- Function as an effective member of health care team.
- Educate People/community on health and healthy life style.
- Practice ethics as per Indian Nursing Council.
- Demonstrate professional code of conducts for nurses.
- Function as a productive member of the society.
- Identify health needs of the people.
- Develop/Prepare Literature for nursing education and for evidence based practice.

Facilitate communities to form self help group to provide health of dependent persons including children, women, elders, chronic, sick persons, mentally and physically challenged persons.

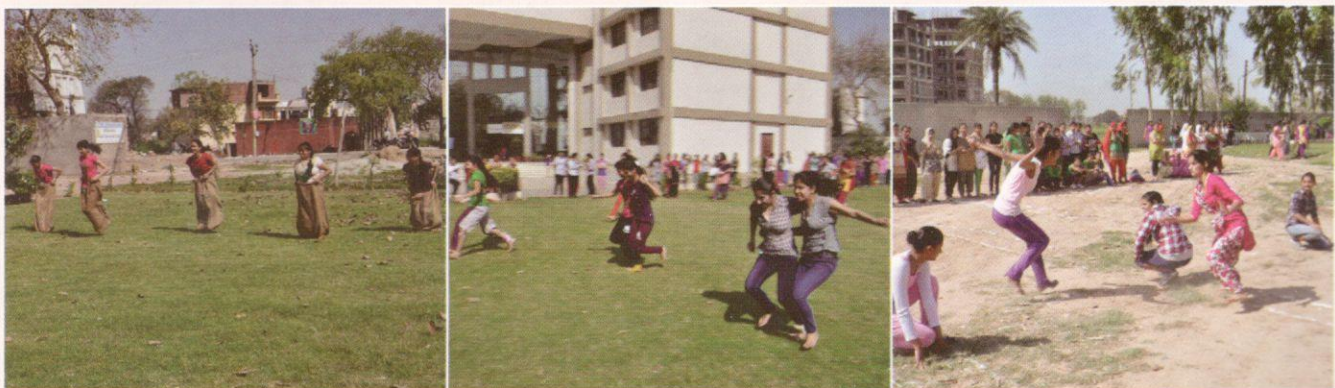

COURSES

| NAME | DURATION |
|-----------------------------------|--------------------|
| M.Sc. Nursing | Two Years |
| B.Sc. Nursing (Basic) | Four Years |
| B.Sc. Nursing (Post Basic) | Two Years |
| GNM (General Nursing & Midwifery) | Three & Half Years |
| ANM/MPHW (F) | Two Years |

FEE STRUCTURE

M.Sc. Nursing (As per Punjab Govt. & BFUHS Faridkot Norms)

B.Sc. Nursing (Basic) (As per BFUHS norms)

| | |
|------------------------|-----------------|
| Annual Fee | : Rs. 40250/- |
| Security (Refundable) | : Rs. 25000/- |
| Water & Electricity | : Rs. 4250/-pa |
| Hostel Charges: | |
| Room Rent | : Rs. 15000/-pa |
| Mess | : Rs. 3500/-pm |

G.N.M. (As per Pb. Govt. Norms)

| | |
|-----------------------|----------------|
| Annual Fee | : Rs. 40250/- |
| Or | |
| Admission Fee | : Rs. 22250/- |
| Monthly Fee | : Rs. 1500/-pm |
| Security (Refundable) | : Rs. 5000/- |
| Room Rent & Mess | : Rs. 3500/-pm |

B.Sc. Nursing (Post Basic) (As per BFUHS norms)

| | |
|------------------------|----------------|
| Annual Fee | : Rs. 40250/- |
| Security (Refundable) | : Rs. 25000/- |
| Water & Electricity | : Rs. 4250/-pa |
| Hostel Charges: | |
| Room Rent | : Rs.15000/-pa |
| Mess | : Rs. 3500/-pm |

A.N.M. (As per Pb. Govt. Norms)

| | |
|-----------------------|----------------|
| Course Fee | : Rs. 28750/- |
| Or | |
| Admission Fee | : Rs. 3250/- |
| Monthly Fee | : Rs. 1500/-pm |
| Security (Refundable) | : Rs. 5000/- |
| Room Rent & Mess | : Rs. 3500/-pm |

****As per result of PNRC/ University if the student has to repeat the academic year or part of it, the student will have to pay the fee accordingly.**

Note:

Clinical training charges (For all classes)
Transportation charges

(As per norms)
Actual

COURSES

M.Sc. NURSING (POST GRADUATION COURSE)

Duration : 2. Years.

Eligibility/Qualification : B.Sc. Nursing/P.B. Nursing, with 1 year work experience

(Admission through Entrance Test conducted by Baba Farid University of Health Sciences, Faridkot, Punjab)

| 1 st Year | Theory (Hrs) | Practical (Hrs) |
|---------------------------------|--------------|-----------------|
| Nursing Education | 150 | 150 |
| Advance Nursing Practice | 150 | 200 |
| Clinical Specialty - I | 150 | 650 |
| Nursing Research and Statistics | 150 | 100 |
| Total Hours | 600 | 1100 |

| 2 nd Year | Theory (Hrs) | Practical (Hrs) |
|---------------------------------|--------------|-----------------|
| Nursing Managemnt | 150 | 150 |
| Nursing Research (Dissertation) | | 300 |
| Clinical Specialty - II | 150 | 950 |
| Total Hours | 300 | 1400 |



COURSES

B.Sc. NURSING (DEGREE COURSE)

| | |
|---------------------------|------------------|
| Duration | : 4. Years. |
| Eligibility/Qualification | : 10+2 (Medical) |
| Age Limit | : 17-35 Years |

(Admission through Entrance Test conducted by Baba Farid University of Health Sciences, Faridkot, Punjab)

| Subjects | Theory Hrs. Class + Lab | Clinical Hrs. | Other Hrs. |
|--|-------------------------|---------------|------------|
| FIRST YEAR | | | |
| English* | 60 | | |
| Anatomy | 60 | | |
| Physiology | 60 | | |
| Nutrition | 60 | | |
| Biochemistry | 30 | | |
| Nursing Foundations | 265+200 | 450 | |
| Psychology | 60 | | |
| Microbiology | 60 | | |
| Introduction to computers | 45 | | |
| Hindi/Regional Language | 30 | | |
| Library work/Self Study | | | 50 |
| Co-curricular activities | | | 50 |
| Total Hours | 930 | 450 | 100 |
| SECOND YEAR | | | |
| Sociology | 60 | | |
| Pharmacology | 45 | | |
| Pathology | 30 | | |
| Genetics | 15 | | |
| Medical-Surgical Nursing (Adult including geriatrics)-1 | 210 | 720 | |
| Community Health Nursing-1 | 90 | 135 | |
| Communication and Education Technology | 60+30 | | |
| Library work/Self Study | | | 50 |
| Co-curricular activities | | | 35 |
| Total Hours | 540 | 855 | 85 |

*Qualifying

contd..



COURSES

| Subjects | Theory Hrs. Class + Lab | Clinical Hrs. | Other Hrs. |
|--|-------------------------|---------------|------------|
| THIRD YEAR | | | |
| Medical-Surgical Nursing (Adult including geriatrics)-II | 120 | 270 | |
| Child Health Nursing | 90 | 270 | |
| Mental Health Nursing | 90 | 270 | |
| Midwifery and Obstetrical Nursing | 90 | 180 | |
| Library Work/Self Study | - | - | 50 |
| Co-Curricular Activities | | | 50 |
| Total Hours | 390 | 990 | 100 |

| | | | |
|--|------------|------------|--|
| FOURTH YEAR | | | |
| Midwifery and Obstetrical Nursing | | 180 | |
| Community Health Nursing-II | 90 | 135 | |
| Nursing Research & Statistics | 45 | | |
| Management of Nursing Services and Education | 60+30 | | |
| Total Hours | 225 | 315 | |

| | | | |
|---|-------------|-----------|-----------------|
| INTERNSHIP | | | In weeks |
| Midwifery and Obstetrical Nursing | 240 | 5 | |
| Community Health Nursing-II | 195 | 4 | |
| Medical-Surgical Nursing (Adult and geriatrics) | 430 | 9 | |
| Child Health | 145 | 3 | |
| Mental Health | 95 | 2 | |
| Research Project | 45 | 1 | |
| Total Hours | 1150 | 24 | |

Criteria for Examination

1. Minimum pass marks shall be 50% in each of the theory and practical paper separately.
2. A candidate must have minimum of 80% attendance (irrespective of the kind of absence) in theory and practical and 100% in clinical area in each subject for appearing for examination.
3. A candidate has to pass in theory and practical exam separately in each of the paper.
4. If a candidate fails in either theory or practical paper, she has to re-appear for both paper (Theory & practical).
5. A candidate failing in more than two subjects will not be promoted to next class.
6. A candidate shall not be allowed to appear in the subsequent higher examination unless the Candidate has passed the previous examination.



COURSES

| Subject | Theory (Hrs) | Practical (Hrs.) |
|---|--------------|-------------------|
| THIRD YEAR | | |
| Midwifery & Genecology | 120 | 756 (21 weeks) |
| Community Health Nursing-II | 100 | 216 (6 weeks) |
| Pediatric Nursing | 70 | 288 (8 weeks) |
| Total Hours | 290 | 1260 |
| INTERNSHIP PERIOD | | |
| Educational Methods & Medias for teaching | 45 | |
| Introduction to Research | 40 | |
| Professional trends & Adjustments | 40 | |
| Administration & Ward Management | 45 | |
| Health Economics | 20 | |
| Medical Health & Nursing I & II | | 252 (6 weeks) |
| Community Health Nursing | | 168 (4 weeks) |
| Psychiatric Nursing | | 126 (3 weeks) |
| Pediatric Nursing | | 126 (3 weeks) |
| Midwifery & Gynecology Nursing | | 168 (4 weeks) |
| Intern's area of Interest & Night duty | | 84+84 (2+2 weeks) |
| Total Hours | 190 | 924 |

Criteria for Examination

1. Minimum pass mark shall be 50% in each of the theory and practical paper separately.
2. A candidate must have minimum of 80% attendance (irrespective of the kind of absence) in theory and practical in each subject for appearing for examination.
3. A candidate must have 100% attendance in each of the clinical area before award of degree/completion.
4. A candidate who fails in more than one subject will not be promoted to next year and shall not be allowed to appear in the next year exam till she clears her previous exam.



COURSES

AUXILIARY NURSE & MIDWIVES (FEMALE)– A.N.M. CERTIFICATE COURSE

| | |
|----------------------------|-----------------------------------|
| Duration | : 2 Years |
| Eligibility /Qualification | : 10+2 with 45% (Gen) 40% (SC/ST) |
| Age Limit | : 17 to 35 Years |

| Subjects | Theory + Lab Hrs | Hospital | Clinical Community | Total |
|--|------------------|------------|-----------------------|------------|
| FIRST YEAR | | | | |
| I Community Health Nursing | 120+50 | 10 | 100 | 110 |
| II Health Promotion | 120+75 | 20 | 180 | 200 |
| • Nutrition | 35+30 | | | |
| • Human body and Hygiene | 35+20 | | | |
| • Environmental Sanitation | 20+15 | | | |
| • Mental Health | 30+10 | | | |
| III Primary Health Care Nursing I (Prevention of diseases & restoration of Health) | 130+150 | 90 | 300 | 390 |
| • Infection and Immunization | 25+20 | | | |
| • Communicable diseases | 40+25 | | | |
| • Community Health Problems | 30+50 | | | |
| • Primary Medical Care | 20+20 | | | |
| • First Aid and Referral | 25+35 | | | |
| IV Child Health Nursing | 75+110 | 80 | 100 | 180 |
| Total Hours | 450+385 | 200 | 680 | 880 |
| SECOND YEAR (FIRST SIX MONTHS) | | | | |
| V Midwifery | 200+160 | 220 | 160 | 380 |
| VI Health Centre Management | 40+40 | | 60 | 60 |
| Total Hours | 240+220 | 220 | 220 | 440 |
| SECOND YEAR (INTERNSHIP –SIX MONTHS) | | | | |
| I Midwifery | | 240 | 240 | 480 |
| • Antenatal ward (40 hrs) | | | | |
| • Labour Room (120 hrs) | | | | |
| • Post Natal ward (40 hrs) | | | | |
| • Neonatal care unit (40 hrs) | | | | |
| II Child Health Nursing | | 80 | 160 | 240 |
| Community Health Nursing & Health Center Management | | | 160 | 160 |
| Total Hours | | | 880 | |

ACTIVITIES

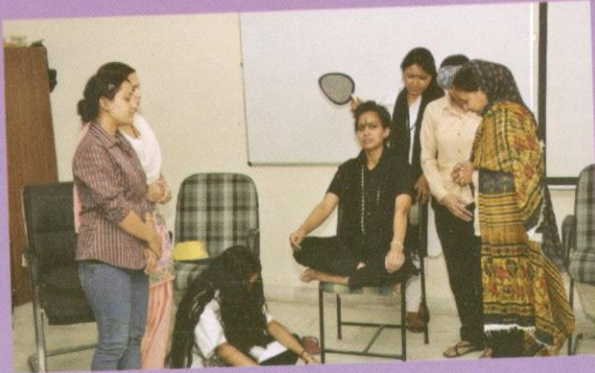

ACTIVITIES



ਰਤਨ ਕਾਲਜ 'ਚ 'ਨਰਸਿੰਗ ਟ ਇਨ ਇੰਡੀਆ' ਵਿਸ਼ੇ 'ਤੇ ਕਾਨਫਰੰਸ ਬਾਗ਼ੀ

ਹਰਬੰਸ ਬਾਗ਼ੀ
ਮੋਹਾਲੀ : 22 ਫਰਵਰੀ

ਨਰਸਿੰਗ ਦੇ ਖੇਤਰ ਵਿੱਚ ਦਿੱਤੀ ਜਾ ਰਹੀ ਸੇਵਾਵਾਂ ਵਿੱਚ ਸਮੇਂ ਅਨੁਸਾਰ ਸੁਧਾਰ ਕੀਤੇ ਜਾਣ ਦੀ ਲੋੜ ਹੈ। ਨਰਸਿੰਗ ਦੇ ਕੰਮ ਨੂੰ ਪੇਸ਼ੇਵਰ ਸਿੱਧ ਦੇ ਨਾਲ ਲਾਗੂ ਕਰਨ ਦੀ ਬਜਾਏ ਜੇਕਰ ਸੇਵਾ ਦੀ ਸੋਚ ਨਾਲ ਲਾਗੂ ਕੀਤਾ ਜਾਵੇ ਤਾਂ ਵੱਧ ਤੋਂ ਵੱਧ ਵਿਅਕਤੀਆਂ ਨੂੰ ਇਸਦਾ ਲਾਭ ਮਿਲ ਸਕਦਾ ਹੈ। ਇਨ੍ਹਾਂ ਵਿਚਾਰਾਂ ਦਾ ਪ੍ਰਗਟਾਵਾ ਬਾਬਾ ਫਰੀਦ ਯੂਨੀਵਰਸਿਟੀ ਆਫ਼ ਹੈਲਥ ਸਾਇੰਸਜ਼ ਵਿੱਚ ਦਿੱਤੀ ਜਾ ਰਹੀ ਹੈ।

ਬਾਬਾ ਫਰੀਦ ਯੂਨੀਵਰਸਿਟੀ ਆਫ਼ ਹੈਲਥ ਸਾਇੰਸਜ਼ ਵਿੱਚ ਦਿੱਤੀ ਜਾ ਰਹੀ ਹੈ। ਨਰਸਿੰਗ ਨਾਲ ਜੁੜੇ ਵਿਦਿਆਰਥੀ ਖੇਤਰ ਵਿੱਚ ਤਾਂ ਲਗਾਤਾਰ ਸੁਧਾਰ ਹੋ ਰਿਹਾ ਹੈ। ਲੇਕਿਨ ਇਸ ਵਿੱਚ ਪ੍ਰੈਕਟੀਕਲ ਪੱਖੋਂ ਕੋਈ ਬਦਲਾਅ ਨਹੀਂ ਆ ਰਿਹਾ ਹੈ। ਬਾਬਾ ਫਰੀਦ ਯੂਨੀਵਰਸਿਟੀ ਆਫ਼ ਹੈਲਥ ਸਾਇੰਸਜ਼ ਦੇ ਪ੍ਰੀਖਿਆ ਕੰਟਰੋਲਰ ਰਵਿੰਦਰ ਕੌਰ ਨੇ ਕਿਹਾ ਕਿ ਅੱਜ ਪੰਜਾਬ ਹੀ ਨਹੀਂ ਸਗੋਂ ਵਿਦੇਸ਼ਾਂ ਵਿੱਚ ਵੀ ਨਰਸਾਂ ਦੀ ਮੰਗ ਲਗਾਤਾਰ ਵੱਧ ਰਹੀ ਹੈ। ਸਿਹਤ ਮੈਨੇਜਮੈਂਟ ਦੇ ਖੇਤਰ ਵਿੱਚ ਨਰਸਾਂ ਦੀ ਮੰਗ ਵੱਧ ਰਹੀ ਹੈ।

ਹੋਏ ਰਤਨ ਕਾਲਜ ਵਿਦਿਆਰਥੀ ਵਿੱਚ ਅਭਿਆਸ ਕਰਨ ਦੇ ਉਦੇਸ਼ ਨਾਲ ਕਾਨਫਰੰਸ ਬਾਗ਼ੀ ਨੂੰ ਸਮੇਂ ਸਿਰ ਸਿਸਟਮ ਦਾ ਨਾਮ ਮਿਲ ਗਿਆ। ਇਸ ਪ੍ਰਗਟਾਵੇ ਵਿੱਚ ਮੋਹਾਲੀ ਦੇ ਰਤਨ ਕਾਲਜ ਵਿਦਿਆਰਥੀਆਂ ਨੇ ਮੁੱਖ ਮੰਤਵ ਰੱਖ ਕੇ ਕਾਨਫਰੰਸ ਬਾਗ਼ੀ ਨੂੰ ਸਮੇਂ ਸਿਰ ਸਿਸਟਮ ਦਾ ਨਾਮ ਮਿਲ ਗਿਆ। ਇਸ ਪ੍ਰਗਟਾਵੇ ਵਿੱਚ ਮੋਹਾਲੀ ਦੇ ਰਤਨ ਕਾਲਜ ਵਿਦਿਆਰਥੀਆਂ ਨੇ ਮੁੱਖ ਮੰਤਵ ਰੱਖ ਕੇ ਕਾਨਫਰੰਸ ਬਾਗ਼ੀ ਨੂੰ ਸਮੇਂ ਸਿਰ ਸਿਸਟਮ ਦਾ ਨਾਮ ਮਿਲ ਗਿਆ।



ਰਤਨ ਕਾਲਜ 'ਚ ਕੈਂਪ ਦੌਰਾਨ 97 ਨੇ ਕੀਤਾ ਖੂਨਦਾਨ

ਮੋਹਾਲੀ, 10 ਫਰਵਰੀ (ਪਰਦੀਪ ਹੋਪੀ) - ਜਿਲਾ ਕੈਨਨਾ ਬੋਰਡ ਦੀ ਚੇਅਰਪਰਸਨ ਅਨੰਤਜੋਤ ਕੌਰ ਰਾਮੁਵਾਲੀਆ ਖੂਨਦਾਨ ਕਰਨ ਵਾਲੀਆਂ ਵਿਦਿਆਰਥਣਾਂ ਨੂੰ ਸਨਮਾਨਿਤ ਕਰਦੀ ਹੋਈ।

ਮੋਹਾਲੀ, 10 ਫਰਵਰੀ (ਪਰਦੀਪ ਹੋਪੀ) - ਜਿਲਾ ਕੈਨਨਾ ਬੋਰਡ ਦੀ ਚੇਅਰਪਰਸਨ ਅਨੰਤਜੋਤ ਕੌਰ ਰਾਮੁਵਾਲੀਆ ਖੂਨਦਾਨ ਕਰਨ ਵਾਲੀਆਂ ਵਿਦਿਆਰਥਣਾਂ ਨੂੰ ਸਨਮਾਨਿਤ ਕਰਦੀ ਹੋਈ।

ਬੁਰਾਝੀਆਂ ਦੇ ਖਿਲਾਫ ਜਾਗਰੂਕਤਾ ਅਮਿਧਾ

ਅਸਰ ਤਜਾਲਾ ਬ੍ਰਹਮੀ

ਮੋਹਾਲੀ : ਰਤਨ ਕਾਲਜ ਵਿਦਿਆਰਥੀਆਂ ਨੇ ਬੁਰਾਝੀਆਂ ਦੇ ਖਿਲਾਫ ਜਾਗਰੂਕਤਾ ਅਮਿਧਾ ਕਾਨਫਰੰਸ ਬਾਗ਼ੀ ਨੂੰ ਸਮੇਂ ਸਿਰ ਸਿਸਟਮ ਦਾ ਨਾਮ ਮਿਲ ਗਿਆ। ਇਸ ਪ੍ਰਗਟਾਵੇ ਵਿੱਚ ਮੋਹਾਲੀ ਦੇ ਰਤਨ ਕਾਲਜ ਵਿਦਿਆਰਥੀਆਂ ਨੇ ਮੁੱਖ ਮੰਤਵ ਰੱਖ ਕੇ ਕਾਨਫਰੰਸ ਬਾਗ਼ੀ ਨੂੰ ਸਮੇਂ ਸਿਰ ਸਿਸਟਮ ਦਾ ਨਾਮ ਮਿਲ ਗਿਆ।



ਵਿਧਾਨ ਸਭਾ ਦੇ ਮੈਂਬਰਾਂ ਨੇ ਬੁਰਾਝੀਆਂ ਦੇ ਖਿਲਾਫ ਜਾਗਰੂਕਤਾ ਅਮਿਧਾ ਕਾਨਫਰੰਸ ਬਾਗ਼ੀ ਨੂੰ ਸਮੇਂ ਸਿਰ ਸਿਸਟਮ ਦਾ ਨਾਮ ਮਿਲ ਗਿਆ। ਇਸ ਪ੍ਰਗਟਾਵੇ ਵਿੱਚ ਮੋਹਾਲੀ ਦੇ ਰਤਨ ਕਾਲਜ ਵਿਦਿਆਰਥੀਆਂ ਨੇ ਮੁੱਖ ਮੰਤਵ ਰੱਖ ਕੇ ਕਾਨਫਰੰਸ ਬਾਗ਼ੀ ਨੂੰ ਸਮੇਂ ਸਿਰ ਸਿਸਟਮ ਦਾ ਨਾਮ ਮਿਲ ਗਿਆ।

RGI NEWS

ਮੋਹਾਲੀ : ਰਤਨ ਕਾਲਜ ਵਿਦਿਆਰਥੀਆਂ ਨੇ ਬੁਰਾਝੀਆਂ ਦੇ ਖਿਲਾਫ ਜਾਗਰੂਕਤਾ ਅਮਿਧਾ ਕਾਨਫਰੰਸ ਬਾਗ਼ੀ ਨੂੰ ਸਮੇਂ ਸਿਰ ਸਿਸਟਮ ਦਾ ਨਾਮ ਮਿਲ ਗਿਆ। ਇਸ ਪ੍ਰਗਟਾਵੇ ਵਿੱਚ ਮੋਹਾਲੀ ਦੇ ਰਤਨ ਕਾਲਜ ਵਿਦਿਆਰਥੀਆਂ ਨੇ ਮੁੱਖ ਮੰਤਵ ਰੱਖ ਕੇ ਕਾਨਫਰੰਸ ਬਾਗ਼ੀ ਨੂੰ ਸਮੇਂ ਸਿਰ ਸਿਸਟਮ ਦਾ ਨਾਮ ਮਿਲ ਗਿਆ।



ਵਿਧਾਨ ਸਭਾ ਦੇ ਮੈਂਬਰਾਂ ਨੇ ਬੁਰਾਝੀਆਂ ਦੇ ਖਿਲਾਫ ਜਾਗਰੂਕਤਾ ਅਮਿਧਾ ਕਾਨਫਰੰਸ ਬਾਗ਼ੀ ਨੂੰ ਸਮੇਂ ਸਿਰ ਸਿਸਟਮ ਦਾ ਨਾਮ ਮਿਲ ਗਿਆ। ਇਸ ਪ੍ਰਗਟਾਵੇ ਵਿੱਚ ਮੋਹਾਲੀ ਦੇ ਰਤਨ ਕਾਲਜ ਵਿਦਿਆਰਥੀਆਂ ਨੇ ਮੁੱਖ ਮੰਤਵ ਰੱਖ ਕੇ ਕਾਨਫਰੰਸ ਬਾਗ਼ੀ ਨੂੰ ਸਮੇਂ ਸਿਰ ਸਿਸਟਮ ਦਾ ਨਾਮ ਮਿਲ ਗਿਆ।

ਰਤਨ ਕਾਲਜ 'ਚ ਬੀ.ਐਡ ਦਾ ਨਵਾਂ ਸੈਸ਼ਨ ਸ਼ੁਰੂ

ਮੋਹਾਲੀ, 10 ਫਰਵਰੀ (ਪਰਦੀਪ ਹੋਪੀ) - ਜਿਲਾ ਕੈਨਨਾ ਬੋਰਡ ਦੀ ਚੇਅਰਪਰਸਨ ਅਨੰਤਜੋਤ ਕੌਰ ਰਾਮੁਵਾਲੀਆ ਖੂਨਦਾਨ ਕਰਨ ਵਾਲੀਆਂ ਵਿਦਿਆਰਥਣਾਂ ਨੂੰ ਸਨਮਾਨਿਤ ਕਰਦੀ ਹੋਈ।

ਮੋਹਾਲੀ, 10 ਫਰਵਰੀ (ਪਰਦੀਪ ਹੋਪੀ) - ਜਿਲਾ ਕੈਨਨਾ ਬੋਰਡ ਦੀ ਚੇਅਰਪਰਸਨ ਅਨੰਤਜੋਤ ਕੌਰ ਰਾਮੁਵਾਲੀਆ ਖੂਨਦਾਨ ਕਰਨ ਵਾਲੀਆਂ ਵਿਦਿਆਰਥਣਾਂ ਨੂੰ ਸਨਮਾਨਿਤ ਕਰਦੀ ਹੋਈ।

ਰਤਨ ਕਾਲਜ 'ਚ ਵਿਦਿਆਰਥੀਆਂ ਨੇ ਮਚਾਈ ਯੂਮ

ਮੋਹਾਲੀ, 10 ਫਰਵਰੀ (ਪਰਦੀਪ ਹੋਪੀ) - ਜਿਲਾ ਕੈਨਨਾ ਬੋਰਡ ਦੀ ਚੇਅਰਪਰਸਨ ਅਨੰਤਜੋਤ ਕੌਰ ਰਾਮੁਵਾਲੀਆ ਖੂਨਦਾਨ ਕਰਨ ਵਾਲੀਆਂ ਵਿਦਿਆਰਥਣਾਂ ਨੂੰ ਸਨਮਾਨਿਤ ਕਰਦੀ ਹੋਈ।

ਮੋਹਾਲੀ, 10 ਫਰਵਰੀ (ਪਰਦੀਪ ਹੋਪੀ) - ਜਿਲਾ ਕੈਨਨਾ ਬੋਰਡ ਦੀ ਚੇਅਰਪਰਸਨ ਅਨੰਤਜੋਤ ਕੌਰ ਰਾਮੁਵਾਲੀਆ ਖੂਨਦਾਨ ਕਰਨ ਵਾਲੀਆਂ ਵਿਦਿਆਰਥਣਾਂ ਨੂੰ ਸਨਮਾਨਿਤ ਕਰਦੀ ਹੋਈ।

ਰਤਨ ਕਾਲਜ 'ਚ ਵਿਦਿਆਰਥੀਆਂ ਨੇ ਮਚਾਈ ਯੂਮ

ਮੋਹਾਲੀ, 10 ਫਰਵਰੀ (ਪਰਦੀਪ ਹੋਪੀ) - ਜਿਲਾ ਕੈਨਨਾ ਬੋਰਡ ਦੀ ਚੇਅਰਪਰਸਨ ਅਨੰਤਜੋਤ ਕੌਰ ਰਾਮੁਵਾਲੀਆ ਖੂਨਦਾਨ ਕਰਨ ਵਾਲੀਆਂ ਵਿਦਿਆਰਥਣਾਂ ਨੂੰ ਸਨਮਾਨਿਤ ਕਰਦੀ ਹੋਈ।

ਮੋਹਾਲੀ, 10 ਫਰਵਰੀ (ਪਰਦੀਪ ਹੋਪੀ) - ਜਿਲਾ ਕੈਨਨਾ ਬੋਰਡ ਦੀ ਚੇਅਰਪਰਸਨ ਅਨੰਤਜੋਤ ਕੌਰ ਰਾਮੁਵਾਲੀਆ ਖੂਨਦਾਨ ਕਰਨ ਵਾਲੀਆਂ ਵਿਦਿਆਰਥਣਾਂ ਨੂੰ ਸਨਮਾਨਿਤ ਕਰਦੀ ਹੋਈ।

Freshers' party organised at Rattan college

SAS NAGAR: Rattan Professional Education College, Sohna organised a fresher's party on the college premises on Thursay. College director Sunder Lal Aggarwal, the chief guest



ਬੱਚੇ ਖੇਲਾਂ ਤੇ ਪੜ੍ਹਾਈ ਨੇ ਜਾਗਰੂਕਤਾ ਅਮਿਧਾ ਕਾਨਫਰੰਸ ਬਾਗ਼ੀ ਨੂੰ ਸਮੇਂ ਸਿਰ ਸਿਸਟਮ ਦਾ ਨਾਮ ਮਿਲ ਗਿਆ। ਇਸ ਪ੍ਰਗਟਾਵੇ ਵਿੱਚ ਮੋਹਾਲੀ ਦੇ ਰਤਨ ਕਾਲਜ ਵਿਦਿਆਰਥੀਆਂ ਨੇ ਮੁੱਖ ਮੰਤਵ ਰੱਖ ਕੇ ਕਾਨਫਰੰਸ ਬਾਗ਼ੀ ਨੂੰ ਸਮੇਂ ਸਿਰ ਸਿਸਟਮ ਦਾ ਨਾਮ ਮਿਲ ਗਿਆ।

vice-chairman of the Baba Farid University of Health Science, was the key speaker at the function. He gave several inputs on changing nursing trends in the country. Twenty researchers presented their academic papers.

ਵਿਧਾਨ ਸਭਾ ਦੇ ਮੈਂਬਰਾਂ ਨੇ ਬੁਰਾਝੀਆਂ ਦੇ ਖਿਲਾਫ ਜਾਗਰੂਕਤਾ ਅਮਿਧਾ ਕਾਨਫਰੰਸ ਬਾਗ਼ੀ ਨੂੰ ਸਮੇਂ ਸਿਰ ਸਿਸਟਮ ਦਾ ਨਾਮ ਮਿਲ ਗਿਆ। ਇਸ ਪ੍ਰਗਟਾਵੇ ਵਿੱਚ ਮੋਹਾਲੀ ਦੇ ਰਤਨ ਕਾਲਜ ਵਿਦਿਆਰਥੀਆਂ ਨੇ ਮੁੱਖ ਮੰਤਵ ਰੱਖ ਕੇ ਕਾਨਫਰੰਸ ਬਾਗ਼ੀ ਨੂੰ ਸਮੇਂ ਸਿਰ ਸਿਸਟਮ ਦਾ ਨਾਮ ਮਿਲ ਗਿਆ।

ਹੀ ਨਹੀਂ ਵਿਦੇਸ਼ਾਂ ਮੇਂ ਭੀ ਨਰਸਾਂ ਕੀ ਮਾਂਗ ਜ਼ਯਾਦਾ

ਮੋਹਾਲੀ, 10 ਫਰਵਰੀ (ਪਰਦੀਪ ਹੋਪੀ) - ਜਿਲਾ ਕੈਨਨਾ ਬੋਰਡ ਦੀ ਚੇਅਰਪਰਸਨ ਅਨੰਤਜੋਤ ਕੌਰ ਰਾਮੁਵਾਲੀਆ ਖੂਨਦਾਨ ਕਰਨ ਵਾਲੀਆਂ ਵਿਦਿਆਰਥਣਾਂ ਨੂੰ ਸਨਮਾਨਿਤ ਕਰਦੀ ਹੋਈ।

ਮੋਹਾਲੀ, 10 ਫਰਵਰੀ (ਪਰਦੀਪ ਹੋਪੀ) - ਜਿਲਾ ਕੈਨਨਾ ਬੋਰਡ ਦੀ ਚੇਅਰਪਰਸਨ ਅਨੰਤਜੋਤ ਕੌਰ ਰਾਮੁਵਾਲੀਆ ਖੂਨਦਾਨ ਕਰਨ ਵਾਲੀਆਂ ਵਿਦਿਆਰਥਣਾਂ ਨੂੰ ਸਨਮਾਨਿਤ ਕਰਦੀ ਹੋਈ।

भास्कर न्यूज | मोहाली

ਕਾਲਜ 'ਚ ਵਿਦਿਆਰਥਣਾਂ ਨੇ ਪੇਸ਼ ਕੀਤਾ ਰੰਗਾ ਰੰਗ ਪ੍ਰੋਗਰਾਮ

ਰਜਦੀਪ ਵਿਠਕ ਫੁੰਦਲ, ਮੋਰਲੀ

ਮਨੁਖੀਤ ਕੌਰ ਨੂੰ ਮਿਸ ਟੈਲੇਟ
ਬਿਊਟੀਫੁਲ ਸਮਝਿਲ ਚੁਣਿ
ਮੌਕੇ ਤੇ ਕਾਲਜ ਦੇ ਜਗਨਲ
ਗੁਪਤ, ਪ੍ਰਿਸ਼ੀਪਲ ਅੰ
ਸੰਗੀਤ ਅਕਾਦਮੀ ਤੋਂ ਇਲਾ

भारती बनीं रतन कॉलेज की मिस प्रेशा

RECEIVED

ਰਤਨ ਪ੍ਰੋਫੈਸ਼ਨਲ ਕਾਲਜ ਵਲੋਂ ਪਾਣੀ ਬਚਾਉ ਮੁਹਿੰਮ ਦੀ ਸ਼ੁਰੂਆਤ

ਸੰਘਾਂ, 21 ਜੁਲਾਈ (ਪਰਦੇਸ਼ ਸਿੰਘ)
ਹੈਮਪੀ : ਇਥੇ ਰਤਨ ਗਰੈੱਪ ਅਤੇ
ਵਿੰਸਟੀਚਿਊਟ ਵਾਲੇ ਸ਼ੁਰੂ ਕੀਤੇ 'ਪਾਣੀ
ਕਰਾਓ' ਮੁਹਿੰਮ ਨੂੰ ਹਰੀ ਝੰਡੀ ਦੇਣ
ਪੁੱਜੇ ਫ਼ਾਰਜ਼ੀ ਜਨਤਾ ਪਾਰਟੀ ਦੇ
ਸਾਬਕਾ ਪ੍ਰਧਾਨ ਪ੍ਰਧਾਨ ਅਤੇ ਰਾਜ ਸਰਕਾਰ
ਮੈਂਬਰ ਅਵਿਨਾਸ਼ ਰਾਏ ਪਾਣੀ ਨੂੰ
ਉਪਰੋਕਤ ਕਿਸਮਤ ਪ੍ਰਦਾਨ ਕੀਤੇ।

Students of Rattan Group of Institutions perform during the college fest "Rhythm 2013" on college campus at Sector 78 in Mohali on Saturday. TRIBUNE PHOTO: PARVESH CHAUHAN

ਮਾਧਵਾਨ ਦਾ ਪਤਾ ਪਤਾ ਨਹੀਂ ਹੈ।
ਚੁਣੌਤੀਆਂ ਅਤੇ ਸਿੱਖਿਆ ਸ਼ਾਸਤਰ
ਜਾਣ ਕੇ ਭਵਿੱਖ ਦੀ ਜਲਨੀਤੀ

मोहाली। सोहाना स्थित रतन प्रोफेशनल कॉलेज में वीरवार को राष्ट्र के निर्माण में अध्यापक के महत्व पर एक दिवसीय सेमिनार का आयोजन किया गया। सेमिनार में अकाली दल पीएफसी मेंबर किरणबीर सिंह कंग मुख्य मेहमान थे। उन्होंने सेमिनार में मौजूद स्टूडेंट्स को एक विद्यार्थी और टीचर के रिश्ते के बारे में बताया। उन्होंने स्टूडेंट्स को बताया कि अध्यापक हर शिक्षण संस्थान की अमूल्य संपत्ति होते हैं।

‘भाजी इन प्राब्लम’ के
अहम दृश्य फिल्माये
मोहाली, 20 मार्च (निस)। पंजाब
पृष्ठभूमि तथा रंगमंच पर आधारित
फिल्म ‘भाजी इन प्राब्लम’ के का

ਸਾਹਿਬਜ਼ਾਦਾ ਅਜੀਤ ਸਿੰਘ ਨਗਰ, 21
ਜੁਲਾਈ (ਕੇ. ਐਸ. ਰਾਣਾ)-ਇਸ 'ਧਰਤੀ
ਸੁਹਾਨੀ' ਉੱਪਰ ਜੀਵਨ ਦਾ ਵਜੂਦ ਤਾਂ ਹੀ
ਸਦੀਵੀ ਰਹੇਗਾ ਜੇਕਰ ਇਸ ਦੀ ਹਰਿਆਲੀ
ਅਤੇ ਜੀਵਨ ਗੁਪੀ ਦਾਤ ਪਾਣੀ ਦੇ ਸੋਮੇ
ਵਧਾਇਆ ਅਤੇ ਬਚਾਇਆ ਜਾਵੇਗਾ।
ਪੀੜ੍ਹੀ ਇਸ ਪਾਸੇ ਸਭ ਤੋਂ ਵੱਧ ਯੋਗਦਾਨ
ਸਕਦੀ ਹੈ। ਇਹ ਵਿਚਾਰ ਅੱਜ ਇਥੇ
ਗਰੁੱਪ ਆਫ਼ ਇੰਸਟੀਚਿਊਟ ਵਲੋਂ ਸ਼ੁਰੂ
ਪਾਣੀ ਬਚਾਓ' ਮੁਹਿੰਮ ਨੂੰ ਹਰੀ ਝੰਡੀ ਦੇਣ
ਭਾਰਤੀ ਜਨਤਾ ਪਾਰਟੀ ਦੇ ਸਾਬਕਾ
ਪ੍ਰਧਾਨ ਅਤੇ ਰਾਜ ਸਭਾ ਮੈਂਬਰ ਅਵਿਨਾਸ
ਖੰਨਾ ਨੇ ਉਕਤ ਵਿਚਾਰ ਪ੍ਰਗਟ ਕੀਤੇ।
ਸੱਦਾ ਦਿੱਤਾ ਕਿ ਹਰ ਇਨਸਾਨ ਨੂੰ ਆਪਣੇ
ਆਉਂਦੀਆਂ ਪੁਸ਼ਤਾਂ ਅਤੇ ਸਮੁੱਚੇ ਜ
ਜ਼ੁਤਿਆਂ ਦਾ ਖਿਆਲ ਰੱਖਦੇ ਹੋਏ ਹਰ
ਤੁਪਕਾ-ਤੁਪਕਾ ਪਾਣੀ ਬਚਾਉਣ
ਸੰਭਾਲਣ ਲਈ ਸਚੇਤ ਹੋਣਾ ਚਾਹੀਦਾ ਹੈ।

ਮੌਕੇ ਸ਼੍ਰੀ ਖੰਨਾ ਨੇ ਸਾਰੇ ਧਾਰਮਿਕ ਗ੍ਰੰਥਾਂ ਅਤੇ ਉਪਦੇਸ਼ਾਂ 'ਚ ਪਾਣੀ ਦੀ ਅਹਿਮੀਅਤ ਅਤੇ ਇਸ ਦੀ ਸਾਂਭ-ਸੰਭਾਲ ਬਾਰੇ ਨਸੀਹਤਾਂ ਹਵਾਲੇ ਵੀ ਦਿੱਤੇ। ਉਨ੍ਹਾਂ ਰੋਨ ਹਾਰਵੈਸਟਿੰਗ

ਅੱਸ ਦੇ ਸਮਾਗਮ ਤੋਂ ਪਹਿਲਾਂ ਚਲਾਏ ਗਏ
ਵਿਸ਼ੇਸ਼ ਅਭਿਆਨ ਦੌਰਾਨ ਕਾਲਜ ਦੀਆਂ

ਦੀ ਸਹੂ ਚੁੱਕੇ ਹੋਏ ਬਾਕਸਾਂ ਕਰੇ। ਇਸ ਮੌਕੇ ਰਤਨ ਕਾਲਜ ਦੀ ਨਰਸਿੰਗ ਸਲਾਹਕਾਰ ਇੰਦਰਸਿੰਘ ਕੌਰ ਵਾਲੀਆਂ ਨੂੰ ਕਿਹਾ ਕਿ ਦੋਹ ਵਿੱਚ ਐਨ੍ਹੇਪਣ ਦੀ ਸਮੱਸਿਆ ਗੰਭੀਰ ਰੂਪ ਧਾਰਨ ਕਰਦੀ ਜਾ ਰਹੀ ਹੈ। ਇਸ ਮੌਕੇ ਨਰਸਿੰਗ ਕਾਲਜ ਦੀ ਪ੍ਰਿੰਸੀਪਲ ਡਾ: ਚੰਦਰ. ਕੌ. ਸਰੀਨ ਨੇ ਦੱਸਿਆ ਕਿ ਪੰਦਰਵਾੜੇ ਦੌਰਾਨ ਕਾਲਜ ਦੀਆਂ ਵਿਦਿਆਰਥਣਾਂ ਨੂੰ ਪਿਛਾਂ ਵਿੱਚ ਜਾ ਕੇ ਲੋਕਾਂ ਨੂੰ ਆਖਾਂ ਦਾਨ ਕਰਨ ਲਈ ਪ੍ਰੇਰਿਤ ਕੀਤਾ ਹੈ। ਇਸ ਮੌਕੇ ਕਾਲਜ

[illegible]

HOSTEL RULES

- Hostel facility is compulsory for all the outstation students.
- No student shall keep any unauthorized person in the room. If a student is found to have a person in her room, she will be expelled from the hostel/college.
- Each student must keep the room neat and clean allotted to her. She will be held responsible for any damage to room and furniture.
- The main gate of the hostel will be closed at 8.00 p.m. in the Winter & 9.00 p.m. in Summer.
- Failure to return in time will be dealt Seriously and strictly.
- In sickness students should report to class teachers in teaching hours & in hostel to the warden
- Electrical Appliances are not allowed to be used in the Hostel Rooms. Students are prohibited to manipulate any electric wiring and plug points.
- Students are required to pay their Mess Bills by the 7th of every month positively failing which they have to leave the hostel.
- Food shall be provided in Mess hall and students are not allowed to carry food to their rooms.
- Photographs of 4 relatives who can visit the student in the hostel should be submitted at the time of admission.
- The parents will write the names and give passport size photograph of relations who would visit the students. (Not more than 5 members including parents). The warden will have the right to allow any visitor.
- No resident of the hostel will remain absent from the hostel without the written permission of the warden.
- Visitors are not allowed to visit the room.
- All lights and fans must be switched off when leaving the rooms otherwise a fine of Rs. 100/- per day will be charged.
- No hostel servant shall be sent on errands without the permission of the warden. Illness must be reported to the warden at once.
- The students are requested not to keep any valuables. If there is any damage or these are lost, the authorities will not be responsible.
- Visitors are allowed on Saturday after 2.00 p.m. & Sunday between 10.00 a.m. to 6.00 p.m.
- The Management Committee, whose decision will be final in every aspect, may be approached in case of any emergency.
- Warden holds the authority to grant day out pass to the students.
- No student is allowed to keep mobiles during college hours in case, of default same will be confiscated and heavy fine will be imposed. On repeated fault, student will be rusticated without any claims.

LIST OF ITEMS TO BE ARRANGED BY THE HOSTELLERS

Blanket and Quilt, Mattress, Bedcover, Bed Sheets, Trunk with lock, Bucket, Flask, Pillow Covers, Plastic Bucket with Mug, Tub, Torch, Mosquito Net, Stationery, Scissors etc.

Disciplinary Action: The student will be fined or expelled from the institute without any prior notice/ intimation if found to be:

1. Disobedience shown toward prescribed rules and regulations.
2. Serious misconduct.
3. Taking part, directly or indirectly, in any uncalled for activities or disturbance created in the Institute or staging a strike/ mass bunk.

Our Meritorious Students



Gagandeep Kaur
M.Sc. Nsg.
1st Yr. 520/700



Gurpreet Kaur
M.Sc. Nsg.
2nd Yr. 1011/1300



Bidya Shori
B.Sc. Nsg. (Basic)
1st Yr. 719/900



Kirandeep Raj Kaur
B.Sc. Nsg. (Basic)
2nd Yr. 1254/1600



Parampreet Kaur
B.Sc. Nsg. (Basic)
3rd Yr. 1715/2200



Jyoti Sharma
B.Sc. Nsg.
4th Yr. 2084/2800



Julie Sandhu
B.Sc. Nsg. (PB)
2nd Yr. 1484/1900



Lakhwinder Kaur
GNM
2nd Yr. 399/500



Deepshikha
ANM
2nd Yr 573/700

ANTI RAGGING POLICY

Ragging in the college campus is banned and any one indulging in ragging is likely to be punished as per direction of Hon'ble Supreme Court of India, U.G.C., Punjab Government/ Baba Farid University of Health Science, Faridkot. The punishment may include fine, suspension from the classes for a limited period or both and even expulsion from the College/University.

The Following will be termed as act of Ragging:

- Teasing, treating or handling with rudeness any other student.
- Indulging in rowdy or indiscipline activities.
- Causing or generating a sense of shame or embarrassment to a fresher or a junior student.

All concerned may note the following:

- Ragging is Unsocial, Illegal and punishable
- Ragging in any form at any place in the campus or outside is strictly prohibited.

- Any student found indulging in the act of ragging will be liable for strict disciplinary action as mentioned above.

An Anti- Ragging cell has been established by the college authorities for curbing the menace of Ragging. All the cases of ragging will be referred to the Anti-Ragging cell which recommend suitable punishment for guilty as per law.

Punishment

The following disciplinary measure may be adopted by the college authority in dealing with misconduct on the part of the student.

- Fine • Suspension • Expulsion • Rustication

In all disciplinary matters or breach of norms, rules etc., the decision of the Principal will be final and binding. All legal matters or Litigation or Dispute of any sort shall be settled in the Courts of District S.A.S. Nagar (Mohali) only.

SAY NO TO RAGGING





This Nursing institute is located on the outskirts of Chandigarh in 17000 sq yards (3.5 acre) of land, in Sector 78, Mohali (Sohana). The College is 5 km away from Chandigarh (Sector 43) Bus Stand and 9 km from Chandigarh/Mohali International/Domestic Airport. It is well connected with important cities of the country by road, rail and air.

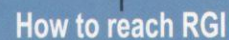

RATTAN GROUP OF INSTITUTIONS

E-mail: rattancollegesohana@yahoo.co.in Website: www.rgimohali.com

Cost: Rs.500/- (By Hand) Rs. 550/- (By Post)